





Der Bauherr: _____

Der Architekt: _____

±0.00 = Ok Erdgeschoss = 58.25m.ü.M.



Nr.	Rev.	Änderung
001	25.07.19	div. Anpassungen
002		
003		
004		
005		
006		
007		
008		
009		
010		
011		
012		
013		
014		
015		

Objekt	Ferienhaus Ribeira da Prata Tarrafal, Kap Verde			
Bauherr	Roger und Jessica Russenberger Ittenhardstrasse 33, 5620 Bremgarten			
Plan-Bez.	Projekt Garagengeschoss			
	Schaufelbühl Architekten GmbH Rebhalde 10 • 5620 Bremgarten • Tel. 056 631 99 00 www.schaufelbuehl-architekten.ch • info@schaufelbuehl-architekten.ch			
	Massstab	1:100	Plan Nr.	448-02
	Datum	04.04.19	Format	63/60
Gez.	JÜ	Gelindert	25.07.19 JÜ	

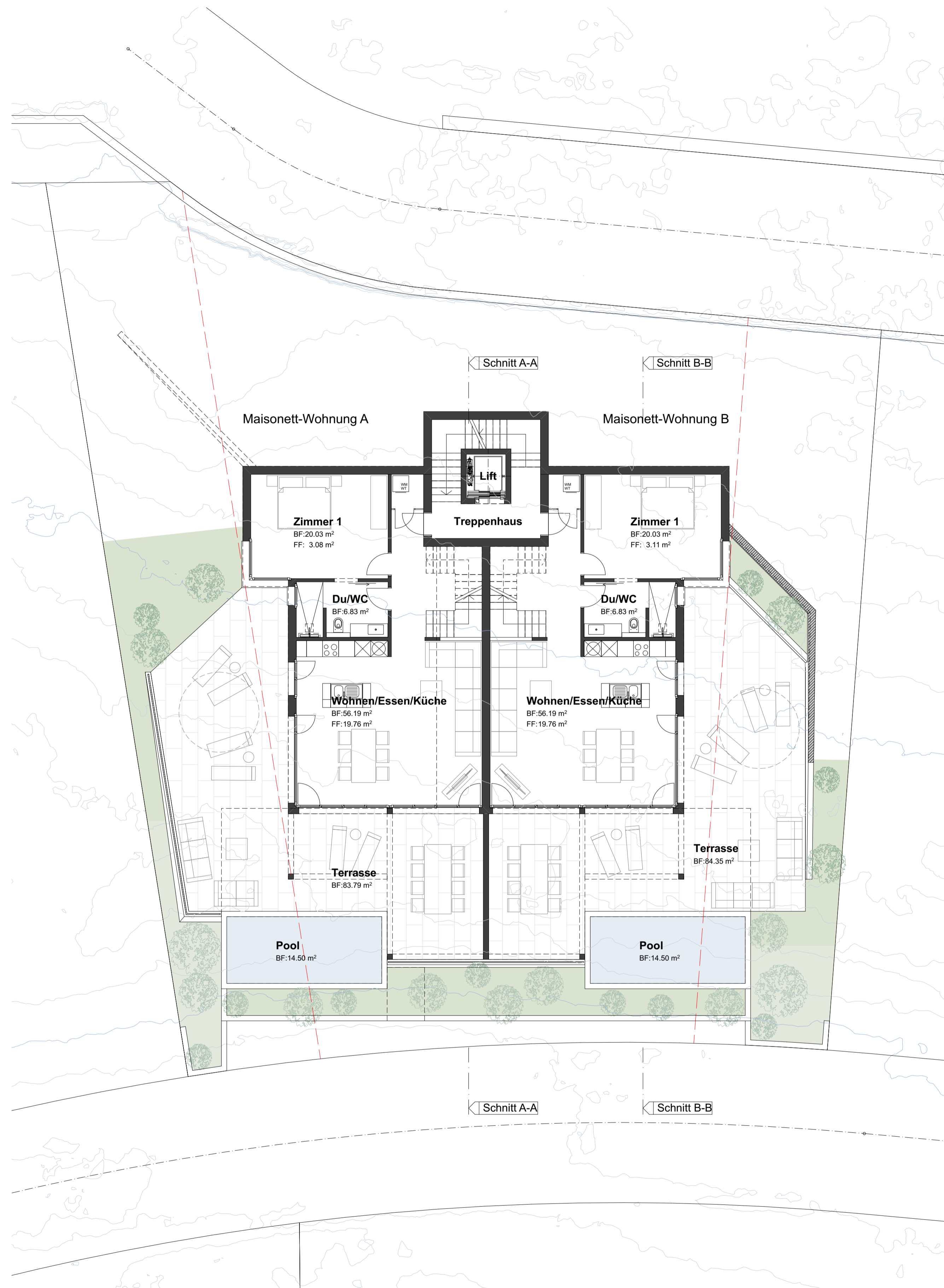

Erdgeschoss



Obergeschoss



Der Bauherr: _____

Der Architekt: _____

±0.00 = Ok Erdgeschoss = 58.25m.ü.M.



Nr.	Rev.	Änderung
001	25.07.18	1st Anpreisung
002	06.05.19	EG Fenster, Wärmehaushalt / OG Schiebetüre zu Zimmer 2 / Stützen für Pool (DG entfernt)
004		
005		
006		
007		
008		
009		
010		
011		
012		
013		
014		
015		

Objekt:	Ferienhaus Ribeira da Prata Tarrafal, Kap Verde		
Bauherr:	Roger und Jessica Russenberger Ittenhardstrasse 33, 5620 Bremgarten		
Plan-Bez.:	Projekt Erd- und Obergeschoss		
	Schaufelbühl Architekten GmbH Rebhaldenstr. 10 • 5620 Bremgarten • Tel. 056 631 99 00 www.schaufelbuehl-architekten.ch • info@schaufelbuehl-architekten.ch	Massstab: 1:100 Datum: 04.04.19 Ges.: JU	Plan-Nr.: 448-03 Format: 105/60 Gezeichnet: 06.08.19 JU

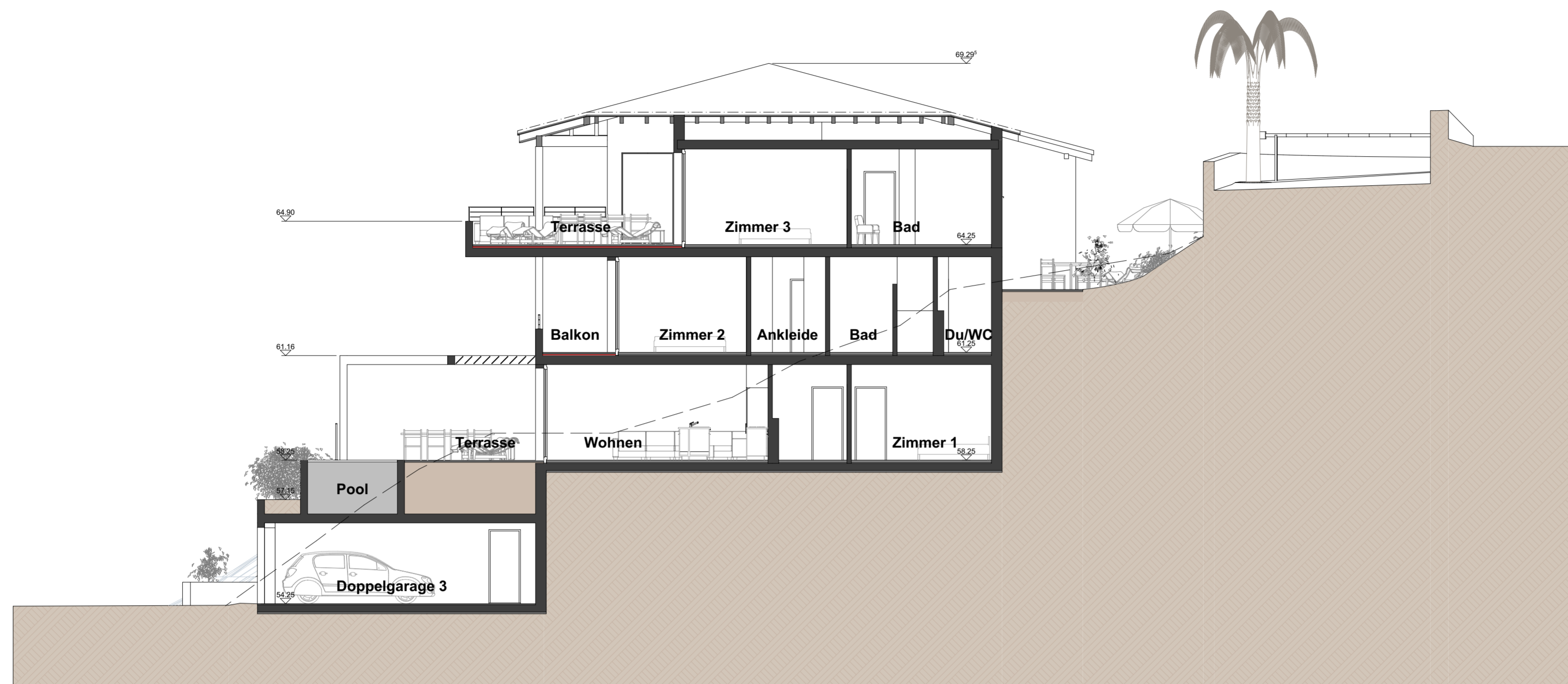

Perspektive Südwest

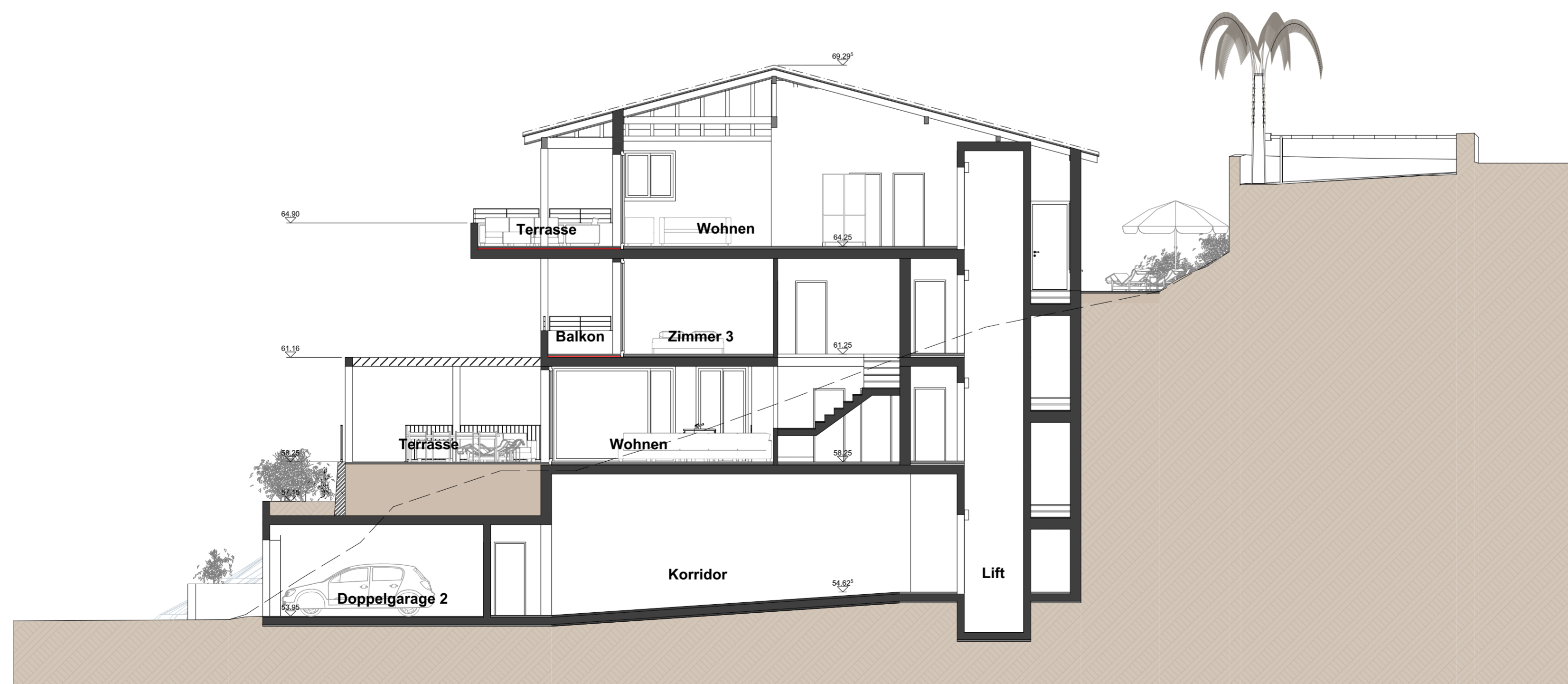

Perspektive Nordost

Der Bauherr: _____

Der Architekt: _____

±0.00 = Ok Erdgeschoss = 58.25m.ü.M.

Nr.	Datum	Änderung
001	25.07.19	div. Anpassungen
002	06.08.19	Umgebung Wohnung DG geändert
003		
004		
005		
006		
007		
008		
009		
010		
011		
012		
013		
014		
015		

Objekt	Ferienhaus Ribeira da Prata Tarrafal, Kap Verde	
Bauherr	Roger und Jessica Russenberger Ittenhardstrasse 33, 5620 Bremgarten	
Plan-Bez.	Projekt Schnitte	
Schaufelbühl Architekten GmbH Rebhalde 10 • 5620 Bremgarten • Tel. 056 631 99 00 www.schaufelbuehl-architekten.ch • info@schaufelbuehl-architekten.ch		Massstab: 1:100 Datum: 04.04.19 Gez.: JÜ
		Plan Nr.: 448-05 Format: 84/60 Geändert: 06.08.19 JÜ